

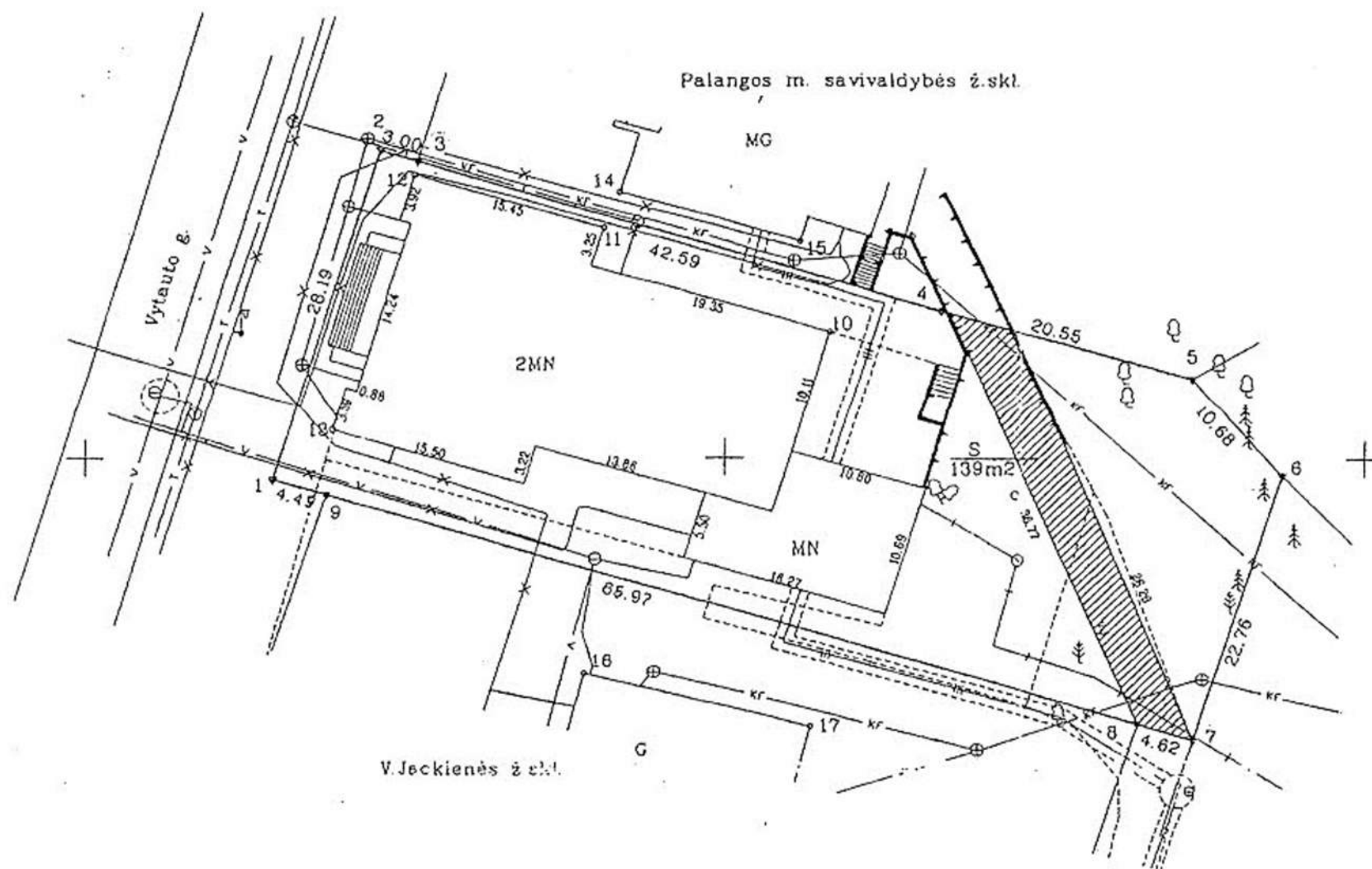

ŽEMĖS SKLYPO PLANAS M 1:500

Sklypo plotas 2086m²

Žemės sklypo ribų planas atliktas pagal Palangos m. tarybos 2002 06 20 sprendimu Nr. 110 patvirtintą detalaus suplanavimo planą.
Plano rengėjas- V.Šliogerio projektavimo firma "Voliuta"



X=6250.00
Y=2200.00

Patvirtinta Palangos miesto savivaldybės administracijos direktoriaus 2003 m. balandžio 2 d. įsakymu Nr. 24

Vardas, pavardė (pavadinimas)	asmens (imones) kodas	parašas
SPUAB "Lietuvos kinas"	2014399	

Galvė, namo Nr.	Vytauto 82
Kaimas (miestelis)	
Seniūnija	
Miestas (rajonas)	Palangos
Apskritis	Klaipėdos

Kadastro:	vietovė	blokas	skl.
Sklypo identifikatorius:	2	501	003201

Gretimybė	gretimo sklypo savininkas (nuomininkas, naudotoja)
1-3	Valstybinis žemės fondas
3-5	Palangos m. savivaldybės ž.skl.
5-8	Valstybinis žemės fondas
8-9-1	V. Jeckienės ž.skl.

v. pavardė (pavadinimas)	bendras plotas m ²	žemės ūkio paskirt. m ²	užstatyta teritorija m ²	kellai m ²	vandens m ²
SPUAB "Lietuvos kinas"	2086		765		

Sklypo dalinai S-139m² servituoto teise: praeiti, pravažiuoti naudojasi Vytauto g. 84 naudotojai.

Klaipėdos apskrities viršininko administracijos žemės tvarkymo departamento Palangos miesto žemėtvarkos skyrius

Patikrino: vyr. geodezininkas: Romaldas Sušinskas

Patvirtino: skyriaus vedėjas: Arminas Slonkus

A. PETRAUSKIO PERSONALINĖ

Licencijos Nr. 385

v. pavardė	parašas	data
A. Petrauskis		2002 07 09



1. 1980-1981
 2. 1982-1983
 3. 1984-1985
 4. 1986-1987
 5. 1988-1989
 6. 1990-1991
 7. 1992-1993
 8. 1994-1995
 9. 1996-1997
 10. 1998-1999
 11. 2000-2001
 12. 2002-2003
 13. 2004-2005
 14. 2006-2007
 15. 2008-2009
 16. 2010-2011
 17. 2012-2013
 18. 2014-2015
 19. 2016-2017
 20. 2018-2019
 21. 2020-2021
 22. 2022-2023
 23. 2024-2025
 24. 2026-2027
 25. 2028-2029
 26. 2030-2031
 27. 2032-2033
 28. 2034-2035
 29. 2036-2037
 30. 2038-2039
 31. 2040-2041
 32. 2042-2043
 33. 2044-2045
 34. 2046-2047
 35. 2048-2049
 36. 2050-2051
 37. 2052-2053
 38. 2054-2055
 39. 2056-2057
 40. 2058-2059
 41. 2060-2061
 42. 2062-2063
 43. 2064-2065
 44. 2066-2067
 45. 2068-2069
 46. 2070-2071
 47. 2072-2073
 48. 2074-2075
 49. 2076-2077
 50. 2078-2079
 51. 2080-2081
 52. 2082-2083
 53. 2084-2085
 54. 2086-2087
 55. 2088-2089
 56. 2090-2091
 57. 2092-2093
 58. 2094-2095
 59. 2096-2097
 60. 2098-2099
 61. 2100-2101
 62. 2102-2103
 63. 2104-2105
 64. 2106-2107
 65. 2108-2109
 66. 2110-2111
 67. 2112-2113
 68. 2114-2115
 69. 2116-2117
 70. 2118-2119
 71. 2120-2121
 72. 2122-2123
 73. 2124-2125
 74. 2126-2127
 75. 2128-2129
 76. 2130-2131
 77. 2132-2133
 78. 2134-2135
 79. 2136-2137
 80. 2138-2139
 81. 2140-2141
 82. 2142-2143
 83. 2144-2145
 84. 2146-2147
 85. 2148-2149
 86. 2150-2151
 87. 2152-2153
 88. 2154-2155
 89. 2156-2157
 90. 2158-2159
 91. 2160-2161
 92. 2162-2163
 93. 2164-2165
 94. 2166-2167
 95. 2168-2169
 96. 2170-2171
 97. 2172-2173
 98. 2174-2175
 99. 2176-2177
 100. 2178-2179
 101. 2180-2181
 102. 2182-2183
 103. 2184-2185
 104. 2186-2187
 105. 2188-2189
 106. 2190-2191
 107. 2192-2193
 108. 2194-2195
 109. 2196-2197
 110. 2198-2199
 111. 2200-2201
 112. 2202-2203
 113. 2204-2205
 114. 2206-2207
 115. 2208-2209
 116. 2210-2211
 117. 2212-2213
 118. 2214-2215
 119. 2216-2217
 120. 2218-2219
 121. 2220-2221
 122. 2222-2223
 123. 2224-2225
 124. 2226-2227
 125. 2228-2229
 126. 2230-2231
 127. 2232-2233
 128. 2234-2235
 129. 2236-2237
 130. 2238-2239
 131. 2240-2241
 132. 2242-2243
 133. 2244-2245
 134. 2246-2247
 135. 2248-2249
 136. 2250-2251
 137. 2252-2253
 138. 2254-2255
 139. 2256-2257
 140. 2258-2259
 141. 2260-2261
 142. 2262-2263
 143. 2264-2265
 144. 2266-2267
 145. 2268-2269
 146. 2270-2271
 147. 2272-2273
 148. 2274-2275
 149. 2276-2277
 150. 2278-2279
 151. 2280-2281
 152. 2282-2283
 153. 2284-2285
 154. 2286-2287
 155. 2288-2289
 156. 2290-2291
 157. 2292-2293
 158. 2294-2295
 159. 2296-2297
 160. 2298-2299
 161. 2300-2301
 162. 2302-2303
 163. 2304-2305
 164. 2306-2307
 165. 2308-2309
 166. 2310-2311
 167. 2312-2313
 168. 2314-2315
 169. 2316-2317
 170. 2318-2319
 171. 2320-2321
 172. 2322-2323
 173. 2324-2325
 174. 2326-2327
 175. 2328-2329
 176. 2330-2331
 177. 2332-2333
 178. 2334-2335
 179. 2336-2337
 180. 2338-2339
 181. 2340-2341
 182. 2342-2343
 183. 2344-2345
 184. 2346-2347
 185. 2348-2349
 186. 2350-2351
 187. 2352-2353
 188. 2354-2355
 189. 2356-2357
 190. 2358-2359
 191. 2360-2361
 192. 2362-2363
 193. 2364-2365
 194. 2366-2367
 195. 2368-2369
 196. 2370-2371
 197. 2372-2373
 198. 2374-2375
 199. 2376-2377
 200. 2378-2379
 201. 2380-2381
 202. 2382-2383
 203. 2384-2385
 204. 2386-2387
 205. 2388-2389
 206. 2390-2391
 207. 2392-2393
 208. 2394-2395
 209. 2396-2397
 210. 2398-2399
 211. 2400-2401
 212. 2402-2403
 213. 2404-2405
 214. 2406-2407
 215. 2408-2409
 216. 2410-2411
 217. 2412-2413
 218. 2414-2415
 219. 2416-2417
 220. 2418-2419
 221. 2420-2421

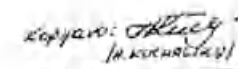

THE AUSTRALIAN

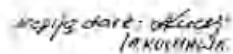

ANTRO AUKŠTO PLANAS

Patalpa iš pirmo aukšto

$h=6.81$

$h=5.52$

$h=3.15$

$h=3.15$

II-1
64.06

II-6
34.72

II-2
8.34

II-3
8.11

II-5
8.35

II-4
3.12

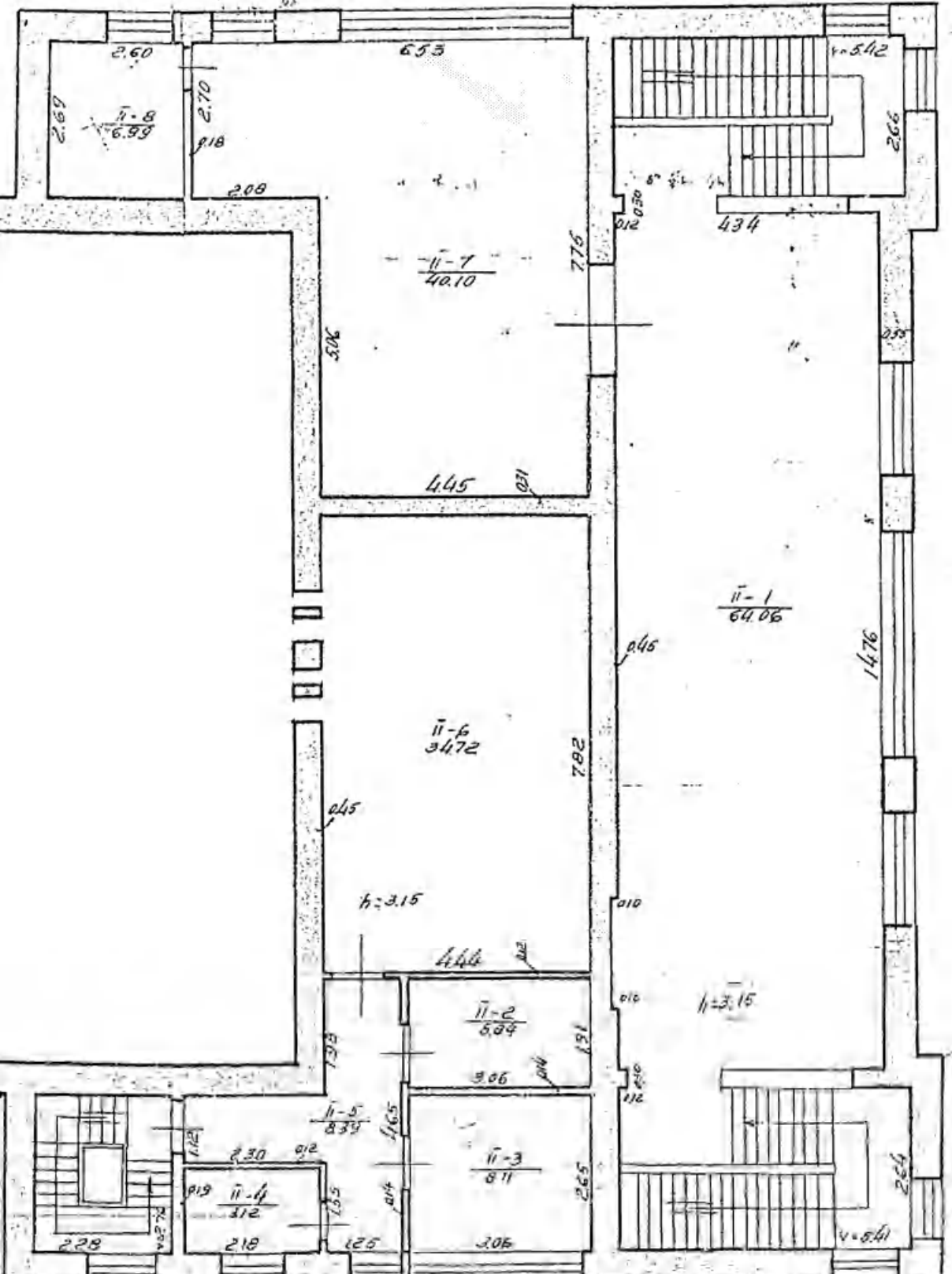

Kopijavimas
1999